

2 COBERTURA.
1 : 75

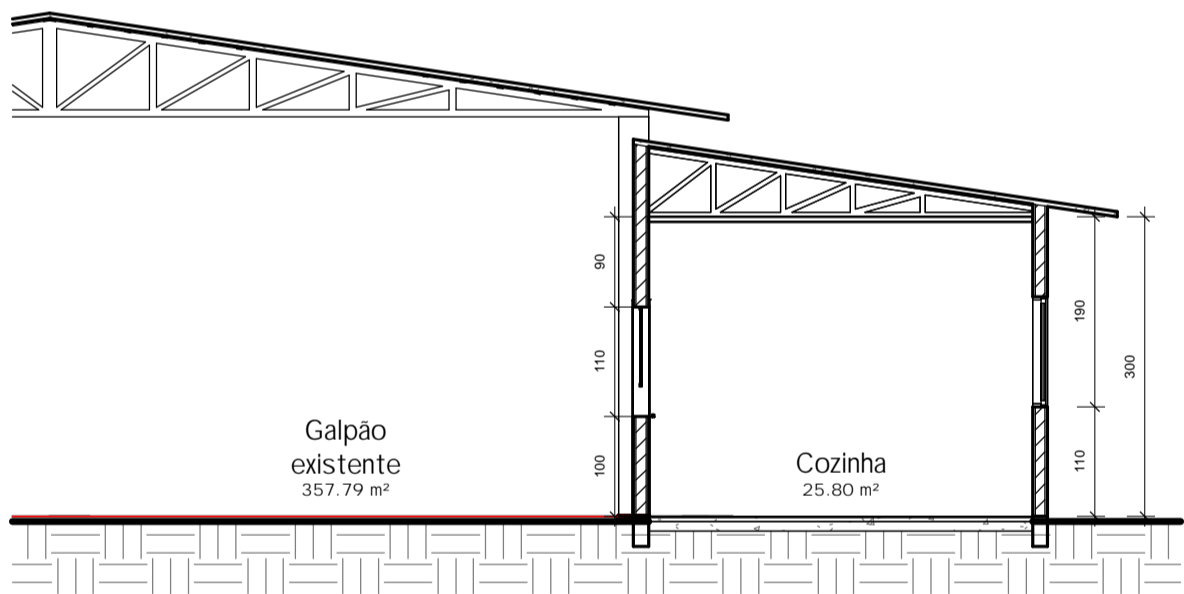

4 CORTE BB
1 : 75

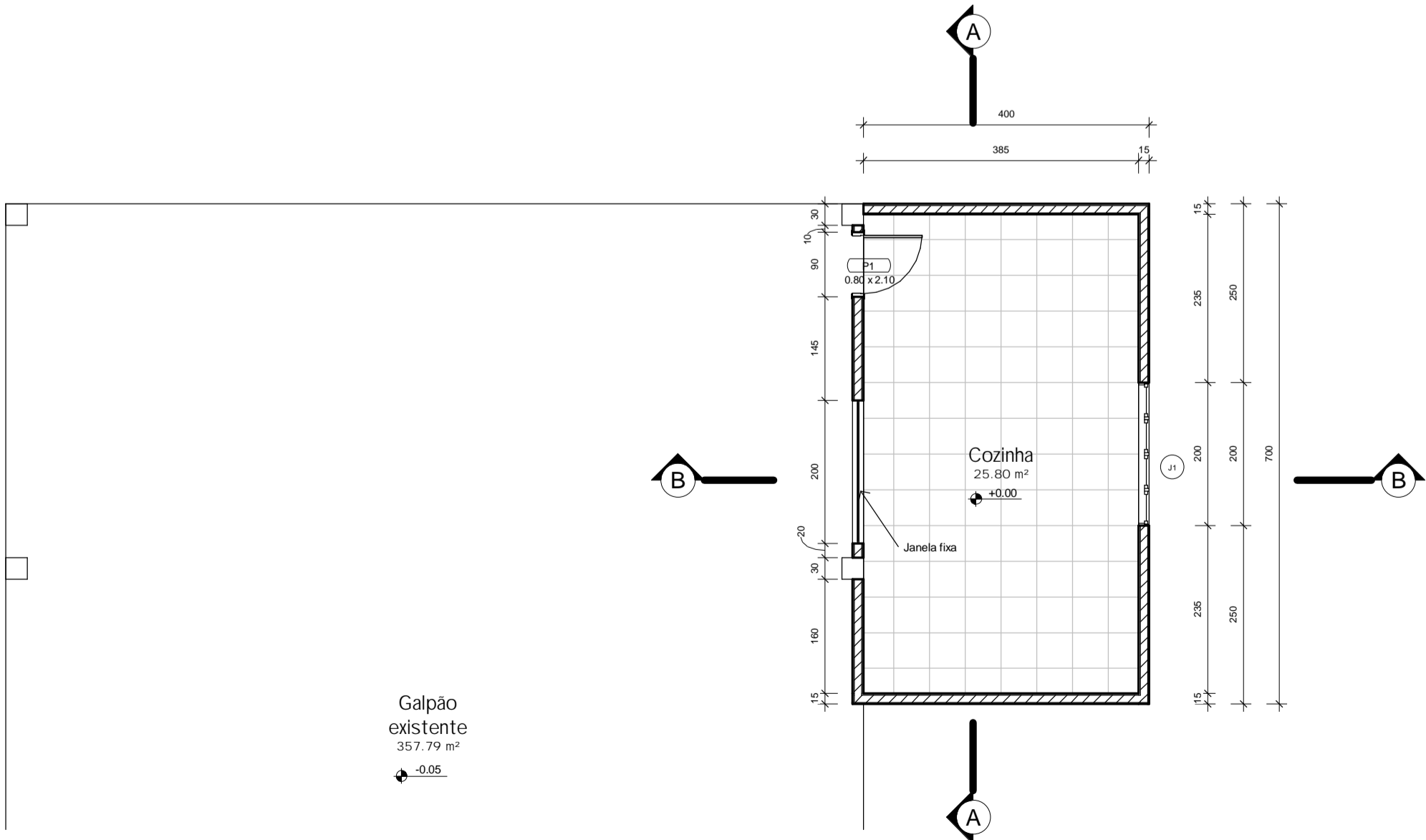

1 PAV TERREO
1 : 75

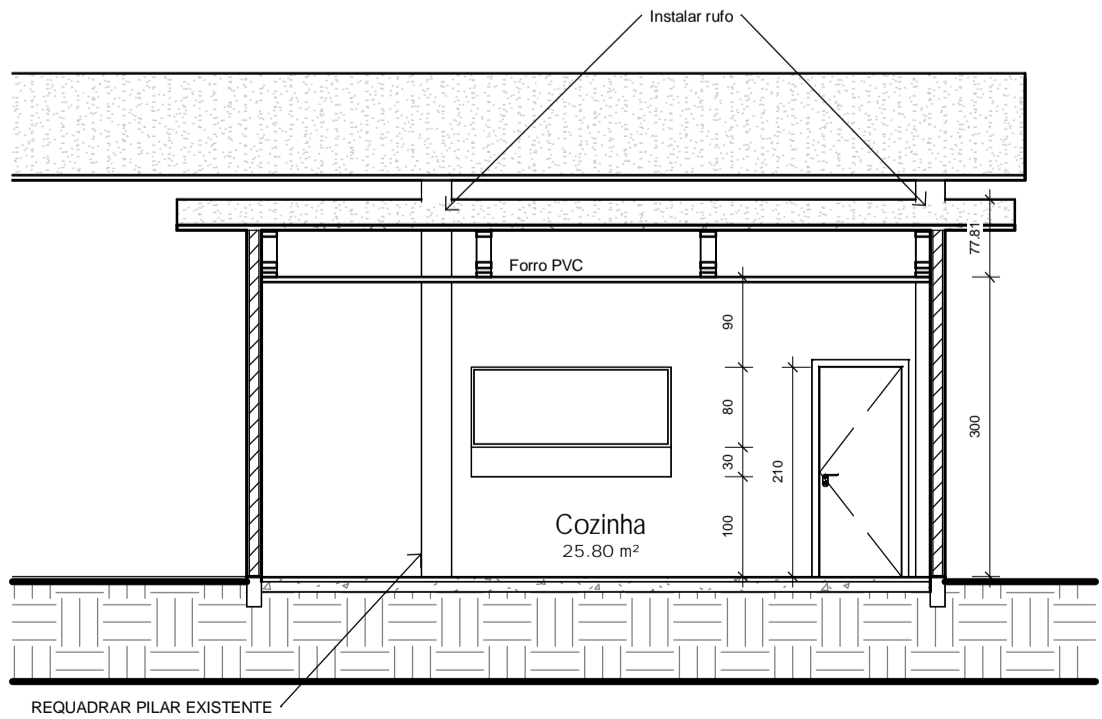

3 CORTE AA
1 : 75

TABELA DE JANELAS					
CÓDIGO	NÍVEL	LARGURA	ALTURA	PEITORIL	QUANT.
J1	PAV TERREO	2.00	1.10	1.10	1

TABELA DE PORTAS				
CÓDIGO	NÍVEL	ALTURA	LARGURA	QUANT
P1	PAV TERREO	2.10	0.80	1

APROVAÇÃO

Carimbos da Prefeitura Municipal:

ESTATÍSTICA DA OBRA:

Finalidade da obra:
Construção de cozinha anexa ao pavilhão - Passo Liso
Área construída : 28,00m²
Latitude: -25.294101°
Longitude: -52.299921°

GESTÃO 2021/2024

Obra: COZINHA - PASSO LISO

Local: LAR. DO SUL/Pr

Escala: INDICADA

Data: JUN 2024

Desenho: ENG. WANDER

Endereço da obra: PASSO LISO
ÁREA RURAL DO MUNICIPIO

Proprietário: PREF. MUN. DE LARANJEIRAS DO SUL
CNPJ. 76.205.970/0001-95
AV. HONÓRIO BABINSKI - PAÇO MUNICIPAL Nº 01
CEP. 85301-000 - FONE (042) 3635-8100
LARANJEIRAS DO SUL/PR

Folha: 01/01

Últimas Atualizações: 21/06/2024

PROJETO ARQUITETÔNICO
PLANTA BAIXA, ELEVAÇÕES E DETALHES

Resp.p/ Projeto:

SECRETARIA DE OBRAS E URBANISMO
FONES (042) 3635-8131 e 3635-8107